



PROVINCIA AUTONOMA
DI TRENTO

TRENTINOSVILUPPO
IMPRESA INNOVAZIONE MARKETING TERRITORIALE

TRENTINO



AVVISO PUBBLICO

Sostegno all'avvio di nuove imprese per soggetti in particolare condizione di svantaggio

In base alla Legge provinciale 13 dicembre 1999, n. 6

IN PILLOLE

CHE COSA

Misura di sostegno
all'**avvio di iniziative
imprenditoriali**
con ricadute sul territorio
provinciale, attraverso forme
di autoimpiego.



CHI

Beneficiari sono le
piccole imprese
promosse da
neoimprenditori,
costituite fino a
12 mesi prima
della presentazione
della domanda.

QUANTO

1.106.700 euro
l'importo complessivo
a disposizione,
max 49.000 euro
ad iniziativa

QUANDO

Termine di
presentazione delle
domande:
31 ottobre

COME

Ente gestore e
riferimento unico è
**Trentino
Sviluppo**

DOVE

La domanda va
presentata mediante la
**piattaforma
online**

<http://agora.trentinosviluppo.it>



OBIETTIVI

Sostenere
la nascita di piccole
imprese promosse da
neoprenditori,
finanziando in parte
i costi di avviamento



Alimentare il **tessuto
economico locale**
premiando in particolare le
iniziative imprenditoriali
che acquistano beni e servizi
sul territorio provinciale

Favorire l'autoimpiego
di chi ha **perso il lavoro**
a causa di calamità naturali
o situazioni di crisi aziendali
e chi è **disoccupato**

Promuovere l'avvio di
piccole nuove imprese
a partecipazione
**femminile e/o
giovanile**

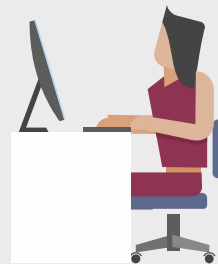

BENEFICIARI

PICCOLE IMPRESE

costituite da **non più di un anno**, promosse da **neoimprenditori**
(non titolari o soci con una partecipazione superiore al 20%, di altra impresa)
che rientrino nelle **seguenti categorie**:

SENZA LIMITI DI ETÀ

- **Persone** che hanno **perso il lavoro** per cause dovute **alla calamità naturale** avvenuta in Trentino nel periodo **27-30 ottobre 2018** (categoria A)
- **Persone** che negli hanno usufruito in Trentino delle **ultimi sei mesi** seguenti iniziative: **lavori socialmente utili Nazionali, Progettone, Azione 19** (categoria B)
- **Disoccupati, iscritti alle liste di collocamento** della Provincia autonoma di Trento **da almeno 12 mesi** (categoria C)
- **Donne** prive di occupazione **da almeno tre mesi** sul territorio trentino. Le donne devono essere proprietarie almeno al 51% dell'impresa, rappresentare la maggioranza all'interno degli organi di amministrazione ed esercitare il controllo dell'impresa (categoria D)

UNDER 35

- Giovani con meno di 35 anni di età, **privi di occupazione da almeno tre mesi** sul territorio della Provincia autonoma di Trento. I giovani devono essere proprietari almeno al 51% dell'impresa o rappresentare la maggioranza all'interno degli organi di amministrazione ed esercitare il controllo dell'impresa (categoria D)

OVER 50

- **Persone** con più di 50 anni di età, **prive di occupazione da almeno sei mesi** sul territorio della Provincia autonoma di Trento (categoria E)

MISURA DEL CONTRIBUTO

Il contributo può arrivare fino ad un massimo di **49.000 euro** ed è rapportato alla spesa ammissibile (max **70.000 euro**)

CATEGORIA E
MISURA DEL CONTRIBUTO

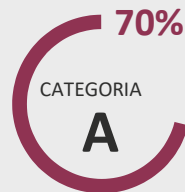

Persone di **qualunque età**,
prive di occupazione per
cause dovute alla **calamità**
27-30 ottobre 2018



Persone di **qualunque età** che
negli ultimi 6 mesi hanno usufruito di
lavori socialmente utili
Nazionali - Progettone - Azione 19

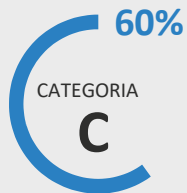

Persone di **qualunque età** iscritte
alle **liste di collocamento**
da almeno 12 mesi



Giovani con meno di 35 anni
privi di occupazione da almeno 3 mesi
e **donne** senza limiti di età
prive di occupazione da almeno 3 mesi



Persone con **età superiore a**
50 anni, prive di occupazione
da almeno sei mesi

SPESE AMMESSE A CONTRIBUTO

Costi di avvio e acquisizione di servizi necessari all'avvio competitivo dell'impresa, sostenuti nei **primi tre anni** dalla data di costituzione.

Nello specifico:

Spese **legali, amministrative e di consulenza**
fino ad un importo **max di 5 mila** euro

Spese di **affitto locali**
per un importo **max di 10 mila** euro

Spese di **manutenzione ordinaria**
relative alle unità locali dell'impresa
per un importo **max di 10 mila** euro

Spese di **energia ,acqua, riscaldamento, rifiuti, connessione internet,**
limitatamente all'imponibile

Spese **condominiali**

Spese di acquisto e di affitto di **beni mobili nuovi,**
funzionali all'attività, nonché i relativi canoni di leasing

Interessi e spese di gestione dei **finanziamenti bancari**

Spese per **servizi di consulenza**
fino ad un **max del 30%**
della spesa complessiva ammessa a finanziamento

Imposte e tasse,
purché non recuperabili (escluse Iva, Irpef, Ires)

PERIODO DI AMMISSIBILITÀ DELLE SPESE

Sono ammissibili a contributo
le spese sostenute nei

primi tre anni

dalla data di costituzione dell'impresa.

Le date di emissione dei documenti giustificativi
della spesa devono quindi rientrare in tale termine

Sono ammissibili anche
le spese sostenute **prima** della
data di presentazione della

**domanda
di contributo**



Il **pagamento** di tali spese potrà avvenire anche
oltre il triennio dalla data di costituzione dell'impresa e comunque
entro il termine ultimo di rendicontazione
fissato in **6 mesi** dal termine di completamento dell'iniziativa

ITER E GRADUATORIA

Le domande presentate
sono **Verificate**
dall'ente istruttore
Trentino Sviluppo Spa
al fine di verificarne
l'ammissibilità

Successivamente
viene predisposta
una **graduatoria**
che individua le
posizioni finanziabili

La misura del
contributo, in riferimento alla
**rendicontazione di ogni
singola spesa ammessa**,
sarà confermata o ridotta
in relazione alla **provenienza
del fornitore**

(confermata se almeno l'80%
fornitori provengono da Trentino,
ridotta in caso contrario)

La **soglia minima di rendicontazione** delle
spese ammesse a contributo è pari a

10.000 euro

MODALITÀ E TERMINE DI PRESENTAZIONE DELLE DOMANDE

TRENTINOSVILUPPO

IMPRESA INNOVAZIONE MARKETING TERRITORIALE

è sportello unico
ed ente gestore

SEDE:

Via Fortunato Zeni, 8 – Rovereto

Tel. 0464 443111 - info@trentinosviluppo.it

RIFERIMENTI:

Ezio Cristofolini, Manfredi Larentis

La domanda va presentata
a partire dal **1 giugno** e fino al **31 ottobre 2019**
esclusivamente mediante la piattaforma online:
<http://agora.trentinosviluppo.it>

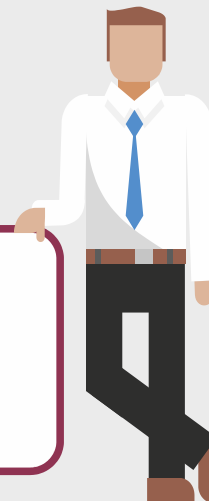



PROVINCIA AUTONOMA DI TRENTO