

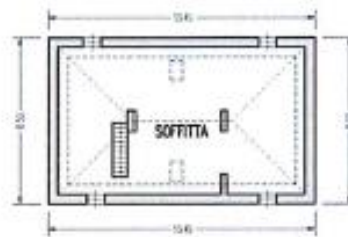

ALLEGATO A

 <p>PROVINCIA AUTONOMA DI TRENTO</p> <p>SERVIZIO CATASTO</p> <p>UFFICIO DEL CATASTO DI: <u>MEZZOLOMBARDO</u></p>	<p>COMUNE AMMINISTRATIVO DI: <u>MEZZOLOMBARDO</u></p> <p>C.C. <u>MEZZOLOMBARDO</u> P.ed. <u>510</u> Sub. <u>—</u> p.m. <u>—</u> P.T. <u>1013</u></p> <p>PROT. <u>—</u> (riservato all'Ufficio) N. d'ord. <u>1</u> di N. fogli <u>1</u></p>

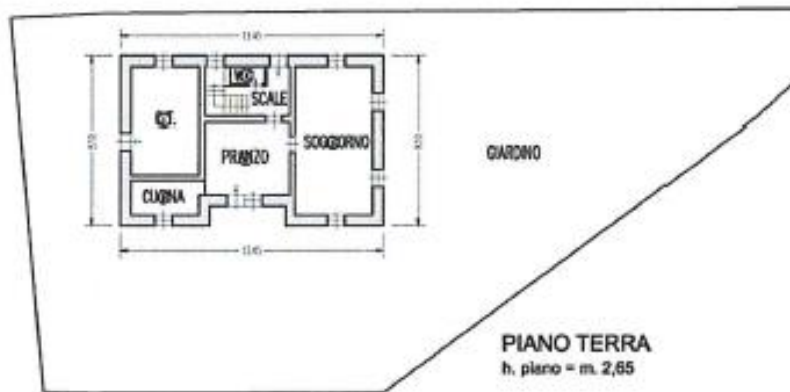

Ufficio del Catasto di MEZZOLOMBARDO - Data rilascio: 23-08-2017 - Operatore: BLUNZ, L. - Totale schede: 1
 C.C.: 232 - P. ed.: 510 - Sub.:
 Prot. 1052.001.2010 - Data pres.: 23-06-2010 - Formato: A3 (297 x 420) - Fatti scala: 1:1

<p>Completato da <u>GIOVANNI GIOVANELLI</u></p> <p>Iscritto all' <u>ORDINE DEGLI ARCHITETTI</u></p> <p>della Prov. di <u>TRENTO</u> N. <u>409</u></p> <p>Mod. Am (Fabbricati)</p>	<p>Rilievo in conformità' allo stato reale</p> <p>Data <u>01/06/2010</u></p> <p>Timbro e firma (*) <u>—</u> (*non dovuta per levio telematico)</p>	<p>orientamento</p>  <p>SCALA 1:200</p> <p>Indicare le principali misure esterne</p>
---	--	---