

## 1.1 Presentazione della Società

**Nomisma Società di Studi Economici S.p.A.** (di seguito Nomisma) esercita da oltre 35 anni la funzione di osservatorio nazionale e internazionale sui fenomeni economici, rivolgendo particolare attenzione ai fatti dell'economia reale. Nomisma è stata fondata a Bologna nel 1981 e oggi il suo staff Nomisma si compone di oltre 50 ricercatori ed esperti che rappresentano il principale patrimonio per una società che “produce” soluzioni. Il gruppo degli esperti di Nomisma, copre un quadro molto ampio di competenze professionali, che consente di affrontare, con la massima professionalità, progetti complessi ed interdisciplinari.

Nomisma presidia oggi molti ambiti dell'economia – rigenerazione urbana, valutazione immobiliare, economia agroalimentare, economia territoriale, economia sociale, – offrendo i propri servizi alle istituzioni, alle imprese private, ai gruppi bancari e alle associazioni di categoria. Vanta inoltre una profonda esperienza in attività di assistenza tecnica alla Pubblica Amministrazione.

La forte esperienza nell'implementazione di osservatori permanenti consente a Nomisma di rappresentare un punto di riferimento per la produzione di dati economici originali e per la lettura dei fenomeni economici in chiave attuale e prospettica.

Competenze, metodi, capacità di interpretazione dei fenomeni, innovazione: sono i valori che Nomisma offre ai clienti con l'obiettivo di fornire un supporto concreto ai processi conoscitivi e decisionali.

L'immagine che segue rappresenta l'articolazione delle aree di ricerca e i principali ambiti di analisi.

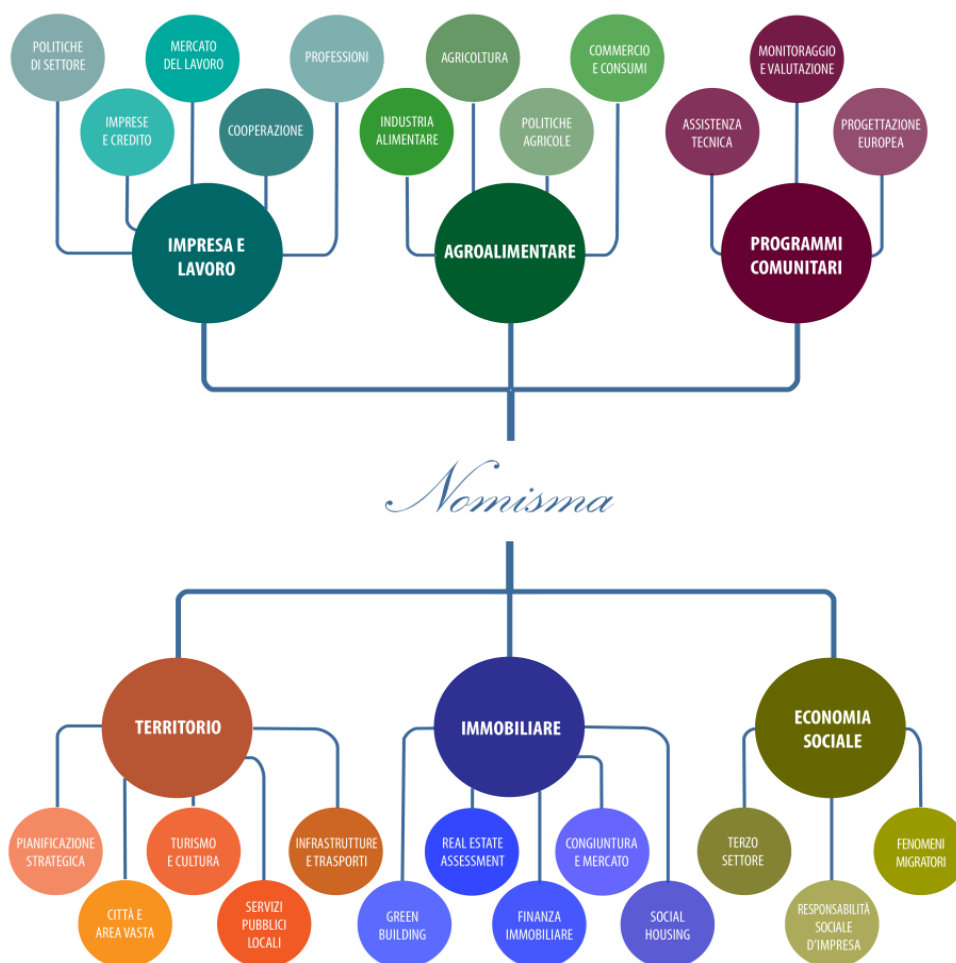

Nomisma, oltre ad aver maturato una **approfondita conoscenza della programmazione comunitaria** e acquisito importanti esperienze nel **supporto alle Pubbliche Amministrazioni** nazionali nei diversi cicli di programmazione comunitaria, realizza analisi, studi, ricerche e valutazioni d'impatto economico, sia a livello nazionale che internazionale.

In particolare offre servizi quali:

- Progettazione di interventi
- Analisi di fattibilità
- Assistenza tecnica alla definizione e attuazione di politiche pubbliche
- Monitoraggi
- Valutazioni d'impatto economico
- Sviluppo di modelli
- Individuazione di buone pratiche
- Costruzione di partenariati
- Comunicazione.

Con riferimento specifico alla S3 si richiama la recente l'aggiudicazione del servizio di *Supporto per la realizzazione di analisi, mappature, report, finalizzati alla predisposizione della Strategia di Specializzazione Intelligente per il periodo di programmazione sui fondi strutturali 2012-2027* da parte di ART-ER Attrattività Ricerca Territorio, Società Consortile dell'Emilia-Romagna.

Anche nell'ambito del servizio in corso di *Assistenza tecnica all'autorità di gestione del POR Calabria FESR-FSE 2014/2020* (in ATI con Ernest & Young) è stato dato supporto alla definizione degli strumenti attuativi innovativi che, garantendo concentrazione tematica e integrazione territoriale, implementano le aree di sinergia con le strategie per la S3 calabrese, trasversali agli Assi del Por.

Nomisma ha inoltre approfondito alcuni strumenti di attuazione della S3 nell'ambito dei servizi di Valutazione che sta svolgendo in RTI con IRS: Valutazione in itinere del PO Abruzzo FSE e FESR 2014-2020 e del PO FESR Emilia Romagna 2014-2020.

Nell'elenco che segue i servizi svolti e in corso che testimoniano l'esperienza societaria nell'ambito più generale dei fondi strutturali.

| <b>ASSISTENZA TECNICA, VALUTAZIONE E SUPPORTO OPERATIVO</b> |  |  |   |
|---|--|--|---|
| <b>COMMITTENTE</b>  | <b>TITOLO</b>  | <b>PERIODO</b>                                 | <b>IMPORTO</b>  |
| <b>REGIONE UMBRIA</b>                                       | Servizio di redazione del Masterplan per il turismo 2018-2020                              | DAL 12/2018<br>AL 12/2020                      | Valore totale del progetto in RTI Euro<br>142.000,00+IVA<br>Quota Nomisma Euro<br>73.840,00+IVA |
| <b>REGIONE EMILIA - ROMAGNA</b>                             | Servizi di valutazione indipendente del Programma Operativo FESR Emilia-Romagna 2014-2020. | Dal 12.2018 al<br>06/2021<br><i>(In corso)</i> | Valore totale del progetto in RTI Euro<br>195.000,00+IVA<br>Quota Nomisma Euro<br>78.000,00+IVA |

|  |  |   |  |
|--|--|---|--|
| <b>REGIONE ABRUZZO</b>                 | Servizio di valutazione strategica e operativa del programma operativo regionale FESR 2014-2020 e del programma operativo regionale FSE 2014-2020.   | Dal 06.2018 al 12/2023<br><i>(In corso)</i>   | Valore del progetto in RTI Euro 650.000,00+IVA.<br>Quota Nomisma Euro 260.000,00+IVA                                       |
| <b>COMUNE DI BOLOGNA</b>               | Servizi di supporto e affiancamento tecnico al sistema di Governance interna del Progetto "Accelerazione civica e collaborazione civica tra p.a., scuola e imprese" - Pon Citta' Metropolitane Azione Bo 3.3.1b.   | Dal 04.2018 al 03/2020<br><i>(In corso)</i>   | Valore totale del progetto Euro 160.000,00+IVA   |
| <b>REGIONE CALABRIA</b>                | Servizio di Assistenza Tecnica all'Autorità di Gestione del POR Calabria FESR/FSE 2014-2020.   | Dal 10.2017 al 10.2021<br><i>(In corso)</i>   | Valore del progetto in RTI Euro 8.160.000,00+IVA.<br>Quota Nomisma Euro 1.224.000,00+IVA.                                  |
| <b>REGIONE AUTONOMA DELLA SARDEGNA</b> | Servizio di rilevazione e analisi dei fabbisogni professionali e formativi.  | Dal 04.2017 – al 06.2020<br><i>(In corso)</i> | Valore del progetto in RTI Euro 221.250,00+IVA.  |
| <b>REGIONE CALABRIA</b>                | Proroga Assistenza Tecnica Calabria POR FESR 2007-2013. Proroga del contratto rep. n. 950 del 30-07-2014 nelle more dell'attivazione dell'avvio della procedura aperta per l'affidamento del Servizio di Assistenza Tecnica all'Autorità di Gestione del POR Calabria FESR/FSE 2014-2020".   | Dal 01/2016 – al 09/2017                      | Valore del progetto in RTI Euro 2.504.568,60+IVA.<br>Quota Nomisma Euro 350.565,54+IVA.                                    |
| <b>REGIONE CALABRIA</b>                | Nuovi servizi consistenti nella ripetizione di servizi analoghi relativi all'affidamento del Servizio di Assistenza Tecnica all'Autorità di Gestione del POR Calabria FESR 2007/2013.  | Dal 07.2014 al 12.2015                        | Valore del progetto in RTI Euro 2.786.508,00+IVA.<br>Quota Nomisma Euro 430.649,30+IVA                                     |
| <b>REGIONE CALABRIA</b>                | POR Calabria FESR 2007-2013. Servizi di assistenza tecnica Potenziamento delle seguenti linee di attività: B - Supporto all'AdG per la programmazione del POR; E - Supporto all'AdG per la predisposizione ed applicazione delle procedure e degli strumenti di attuazione; I - Supporto all'AdG per la realizzazione degli adempimenti necessari alla chiusura del POR. | Dal 07.2015 al 12.2015                        | Valore del progetto in RTI 557.150,00.<br>Quota Nomisma: Euro 78.840,80  |
| <b>REGIONE CALABRIA</b>                | Servizio di Assistenza Tecnica all'Autorità di Gestione del POR Calabria FESR 2007-2013.   | Dal 17/03/2011 al 23/01/2015                  | Valore del progetto in RTI Euro 3.905.000,00+IVA.<br>Quota Nomisma Euro 376.189,9+IVA.                                     |
| <b>REGIONE EMILIA - ROMAGNA</b>        | Servizi di valutazione indipendente del Programma Operativo FESR Emilia-Romagna 2007-2013.<br><u>Contratto principale e ripetizione servizi</u>  | Dal 12.2010 al 12.2014                        | <u>Contratto principale:</u><br>Valore totale del progetto in RTI Euro 385.200,00+IVA<br>Quota Nomisma Euro 112.863,60+IVA |

|   |  |                                 |  |
|---|--|---------------------------------|--|
|   |  |                                 | <u>Contratto ripetizione servizi:</u><br>Valore totale del progetto in RTI Euro<br>139.900,00+IVA<br>Quota Nomisma Euro<br>40.990,70+IVA   |
| <b>REGIONE AUTONOMA DELLA SARDEGNA</b>                            | Servizio di "Valutazione degli effetti di policy alternative, inclusa la Politica di Coesione, sul sistema socio-economico e ambientale della Sardegna". Codice identificativo CIG 1147959DB8  | Dal 07.2012 –<br>Al 12.2014     | <u>Contratto principale</u><br>Valore totale del progetto in RTI Euro<br>210.000,00+IVA<br>Quota Nomisma Euro<br>105.000,00+IVA<br><u>Contratto ripetizione servizi:</u><br>Valore totale del progetto in RTI Euro<br>42.000,00+IVA<br>Quota Nomisma Euro<br>21.000,00+IVA |
| <b>REGIONE LAZIO</b>  | Servizi connessi all'attivazione e gestione di un Osservatorio permanente regionale sulla formazione continua  | Dal 06/06/2011<br>al 05/06/2014 | Valore in RTI<br>1.130.035,00<br>Quota Nomisma: Euro<br>355.600,00   |
| <b>REGIONE SICILIANA</b>  | Quinto d'obbligo - Assistenza tecnica e supporto delle attività di programmazione, gestione, monitoraggio, controllo e comunicazione per l'attuazione del PO FESR SICILIA - Obiettivo convergenza 2007-2013.   | Dal 07/08/2012<br>al 23/05/2013 | Valore del progetto in RTI Euro 741.480,00+IVA<br>Quota Nomisma Euro 62.278,12+IVA   |
| <b>REGIONE SICILIANA</b>  | Assistenza tecnica e supporto delle attività di programmazione, gestione, monitoraggio, controllo e comunicazione per l'attuazione del PO FESR SICILIA - Obiettivo convergenza 2007-2013.  | Dal 21/05/2010<br>al 30/09/2013 | Valore del progetto in RTI Euro 3.706.900,00+IVA<br>Quota Nomisma Euro 427.351,97+IVA  |
| <b>ERVET EMILIA-ROMAGNA VALORIZZ. ECONOMICA TERRITORIO S.P.A.</b> | Attività di supporto all'Autorità di Gestione del Programma per la Redazione del Piano di Valutazione.   | Dal 12/2015 al<br>02/2016       | Valore del progetto Euro 10.000,00+IVA   |
| <b>GAL OGLIO PO TERRE D'ACQUA SOC. CONS. A R.L.</b>               | Contratto per lo svolgimento di attività complementari a favore del GAL Oglio-Po. Asse 5 "Governance" - Misura 3 - "Intervento volto alla crescita umana e professionale del territorio" del PSL "Terre d'acqua: un territorio da vivere. Qualità, tradizione e innovazione tra Oglio e Po". | 07/2012 –<br>06/2015            | Valore totale del progetto: euro 20.000,00+ IVA.   |
| <b>REGIONE PUGLIA</b>   | Valutazione ex-post relativa alla programmazione regionale 2000 - 2006 in materia di ciclo integrato dei rifiuti - po fesr 2007 - 2013 linea di attuazione   | Dal 15/07/2011<br>al 10/2012    | Valore totale del progetto in RTI 130.000,00 +IVA .  |

|  |   |                   |  |
|--|---|-------------------|--|
|  | 8.2.4: attuazione del piano unitario di valutazione 2007-2013. CIG 076149016D.  |                   | Quota Nomisma euro 36.127,00+IVA.                      |
| <b>UNIVERSITA' DEGLI STUDI DI CAGLIARI - DIP.SCIENZE ECONOM.</b> | Analisi dei costi economici addizionali attribuibili allo stato di insularità, con particolare riferimento alla differenza rispetto ai casi di "geographic remoteness" riconosciuti nell'ambito della politica regionale europea. | 07/2012 – 05/2015 | Valore totale del progetto: euro 40.000,00+ IVA.       |
| <b>COMUNE DI MESSINA</b>   | INTERREG IVC - PROGETTO SUSTAINABLE URBAN MOBILITY (rif 1095R4) - SERVIZI PER L'ATTIVITA' DI COMUNICAZIONE E DIFFUSIONE DEL PROGETTO SUM - SUSTAINABLE URBAN MOBILITY.  | 02/2013 – 06/2014 | Valore totale del progetto Euro <b>40.200,00</b> + IVA |

**Nomisma è certificata ISO 9001:2015.** Il sistema di qualità prevede specifiche procedure per l'erogazione dei servizi, assistenza ai clienti, controlli qualitativi sui processi di erogazione del servizio e sui prodotti finali, formazione del personale, gestione e cura dei beni strumentali.